GRUPA ENERGA PO 3 KWARTALE 2014

GRUPA ENERGA NALEŻY DO ŚCISŁEJ CZOŁÓWKI DOSTAWCÓW ENERGII ELEKTRYCZNEJ W POLSCE, OBSŁUGUJĄC 2,9 MLN KLIENTÓW INDYWIDUALNYCH I BIZNESOWYCH. PODSTAWOWA DZIAŁALNOŚĆ ZARZĄDZANEJ PRZEZ ENERGA SA GRUPY KAPITAŁOWEJ OBEJMUJE DYSTRYBUCJĘ, WYTWARZANIE I OBRÓT ENERGIĄ ELEKTRYCZNĄ.

WYŻSZE ZYSKI W GRUPIE ENERGA

1 832 mln zł
EBITDA

825 mln zł
zysku netto

KLUCZOWE ZASOBY

Sieć dystrybucji o długości ponad
191 tys. km

1,33 GW
łącznej mocy wytwórczej z czego 0,53 GW w OZE

9 tys.
zatrudnionych pracowników

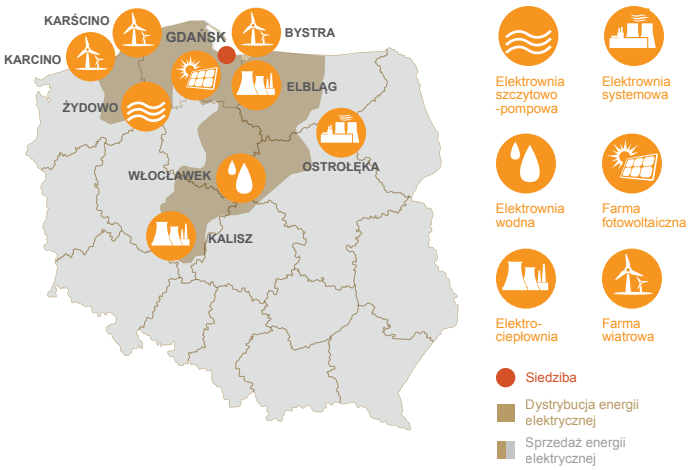

ODNAWIALNE ŹRÓDŁA ENERGII

Oddanie nowego bloku biomasowego w Elblągu w 2 kw. 2014 roku - zwiększenie mocy wytwórczych Grupy o 25 MWe.

Oddanie do użytku w 3 kw. 2014 roku farmy fotowoltaicznej o mocy 1,64 MW.

Moc zainstalowana
533 MWe

DANE OPERACYJNE

	3 kw. 2013	3 kw. 2014	9 m-cy 2013	9 m-cy 2014
Wolumen dostarczonej energii elektrycznej (GWh)	5 043	5 179	15 165	15 505
Produkcja energii elektrycznej brutto (GWh)	1 274	1 267	3 756	3 807
w tym z OZE (GWh)	397	430	1 359	1 390
Sprzedaż energii elektrycznej (GWh)	7 437	6 281	22 695	19 286

GRUPA ENERGA PO 3 KWARTALE 2014

GRUPA ENERGA NALEŻY DO ŚCISŁEJ CZOŁÓWKI DOSTAWCÓW ENERGII ELEKTRYCZNEJ W POLSCE, OBSŁUGUJĄC 2,9 MLN KLIENTÓW INDYWIDUALNYCH I BIZNESOWYCH. PODSTAWOWA DZIAŁALNOŚĆ ZARZĄDZANEJ PRZEZ ENERGA SA GRUPY KAPITAŁOWEJ OBEJMUJE DYSTRYBUCJĘ, WYTWARZANIE I OBRÓT ENERGIĄ ELEKTRYCZNĄ.

WYBRANE DANE FINANSOWE

PRZYCHODY (mln zł)

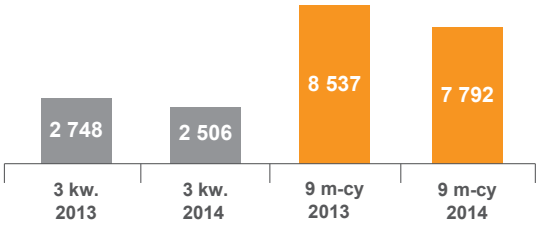

ZYSK NETTO (mln zł)

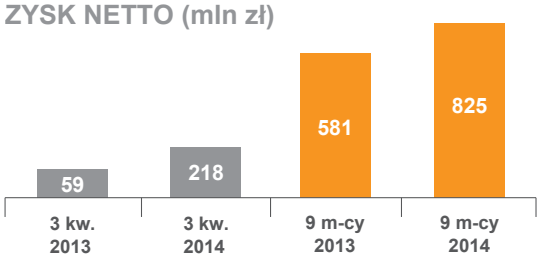

EBITDA (mln zł)

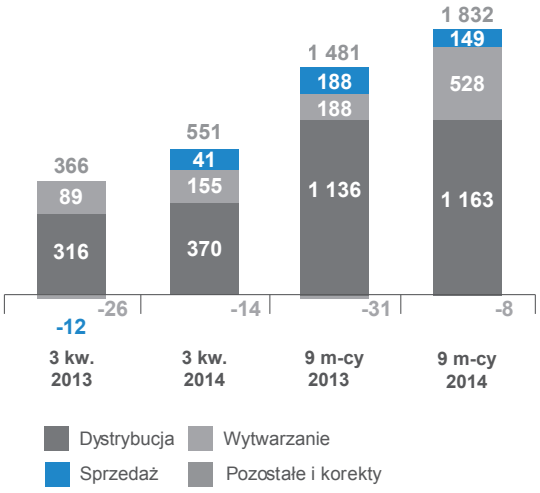

WSKAŹNIKI RENTOWNOŚCI

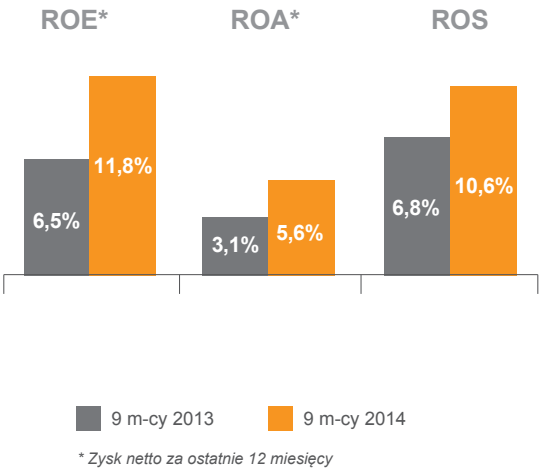

** Zysk netto za ostatnie 12 miesięcy*

W ciągu trzech kwartałów 2014 roku ENERGA zrealizowała kilka inwestycji wytwórczych

- Nowy blok biomasowy w Elblągu o mocy **25 MWe**
- Farma fotowoltaiczna o mocy ok. **1,64 MW**
- Nowe źródło ciepła dla Ostrołęki

ENERGA zarządza popytem na energię i realizuje innowacyjne projekty

- ENSPIRION, spółka z Grupy ENERGA jako pierwsza w Polsce „wyprodukowała" tzw. **negawaty**, czyli zrealizowała dwie komercyjne akcje polegające na zredukowaniu popytu na energię elektryczną w godzinach szczytowych.
- W Kaliszu ENERGA przeprowadziła testy konsumenckie, które wykazały, że gospodarstwa domowe mogą zredukować pobór mocy na wezwanie nawet o **30%**.

ENERGA SA NA WARSZAWSKIEJ GIEŁDZIE PAPIERÓW WARTOŚCIOWYCH

- **Skrót: ENG**
- **Kapitalizacja: 9,9 mld zł***
- **Indeksy: WIG30, MSCI Poland, WIG Energia, WIG**
- **Od września akcje ENERGA SA weszły w skład międzynarodowego indeksu FTSE All World**

* Według kursu akcji na zamknięciu sesji w dniu 30 września 2014 r.